mais cores

Solução Educacional

5° ANO

SEMANA 13

PARA COMEÇO DE CONVERSA

Querido aluno, continuamos nossa jornada realizando nossas atividades em casa. Por esse motivo, é muito importante termos organização e, principalmente, pedir ajuda quando fornecessário.

Para realizar todas as atividades deste roteiro, você precisa estar em um espaço silencioso e calmo de sua casa. Por essa razão, escolha, com alguém de sua família, o local que melhor atenda à sua necessidade.

Não esqueça: estamos aprendendo a aprender, e essa é uma tarefa que exige atenção, organização e compromisso.

VAMOS JUNTOS EMBARCAR EM MAIS ESTA AVENTURA!

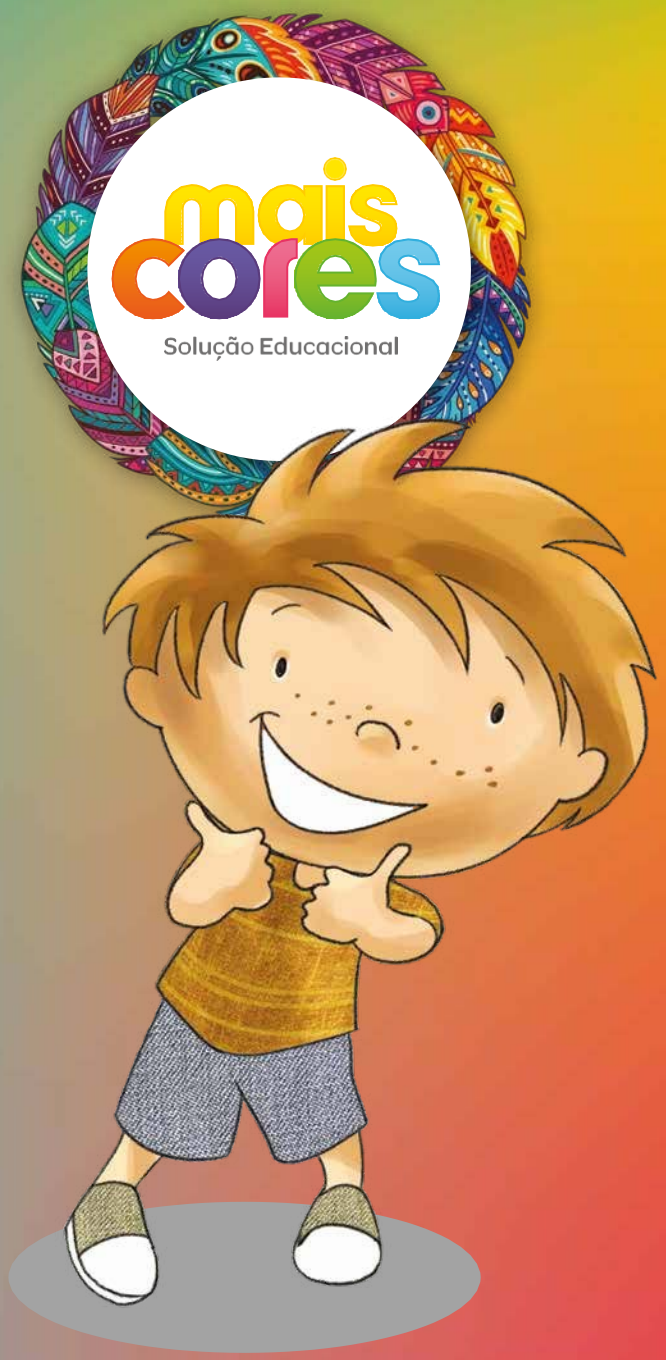

É MUITO IMPORTANTE SABER!

O que é aprender a aprender?
Vamos descobrir juntos?

Para que sua aprendizagem aconteça, é necessário que você:

- organize seu espaço;
- separe os materiais dos quais vai precisar; leia e
- releia até compreender;
- busque o significado de alguma palavra que parecer confusa;
- troque ideias com as pessoas sobre o assunto que está estudando;
- pergunte sempre!

Vamos aprender a aprender?

LÍNGUA PORTUGUESA

QUAL É A IDEIA?

Continuar o Álbum de Palavras

Lembra-se do Guardador de Palavras?

Então, como você se sente sabendo que está se tornando um guardador de palavras?

Nesta semana vamos ampliar nosso álbum e deixá-lo cada vez mais rico!

Vamos continuar aprendendo a guardar palavras?

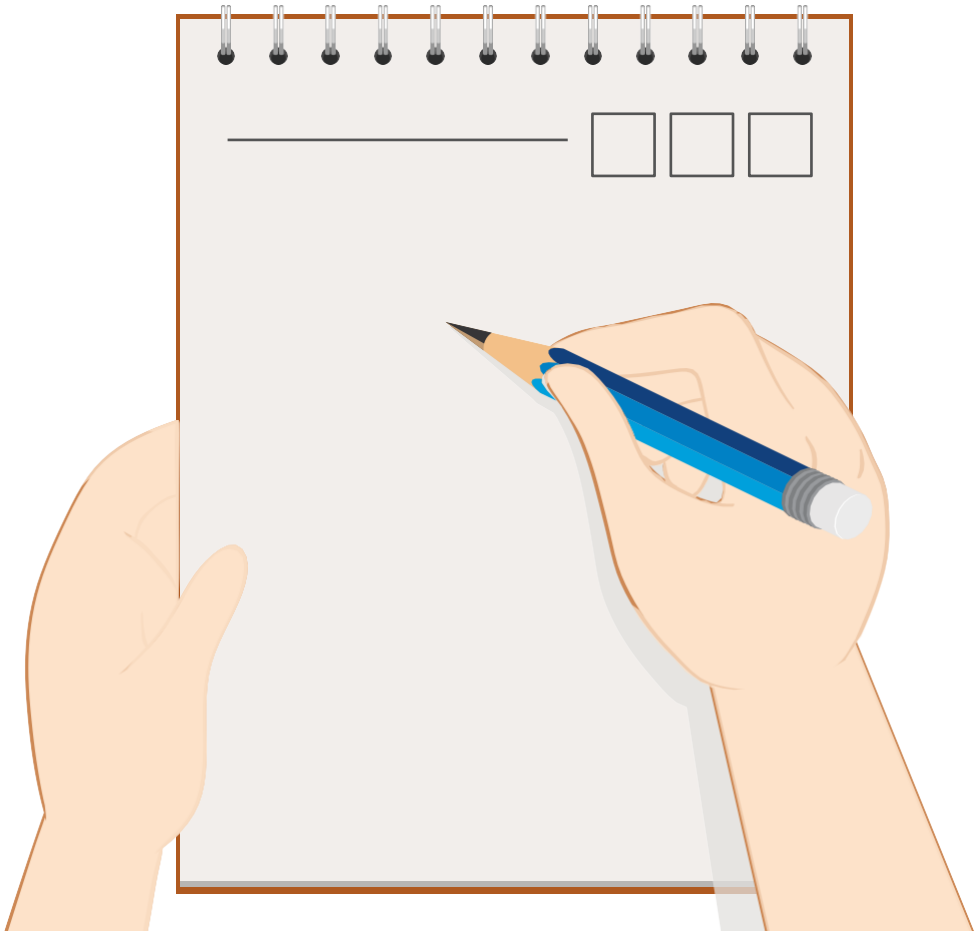

LÍNGUA PORTUGUESA

QUAL É A IDEIA?

Continuar o Álbum de Palavras

Instruções

- **Do que vamos precisar para o Varal?**
  Papel, barbante e pregador.
- **Do que vamos precisar para o Álbum?**
  Um caderno ou folhas.
- **Como vamos fazer?**
  Nesta semana vamos continuar aprendendo como se faz um jornal e usando nosso álbum de palavras. Nossa primeira ação será acompanhar as notícias da semana. Para cada dia você escreverá em seu varal pelo menos três notícias importantes.
  Lembre - se: Ao final da semana (sexta-feira, dia 26/06/2020) deveremos ter 15 notícias em nosso varal. Vamos colocar a mão na massa!

LÍNGUA PORTUGUESA

PARA APRENDER

Assista ao vídeo indicado e depois responda à questão:
https://www.youtube.com/watch?v=fMCUjsgnW00

1- O que você viu no vídeo que mais chamou sua atenção? Escreva nas linhas abaixo ou em seu caderno.

_____

_____

_____

_____

_____

LÍNGUA PORTUGUESA

PARA APRENDER

www.correiobraziliense.com.br

CORREIO BRAZILIENSE

(DOMINGO)

Revista do CORREIO

Massagem que cura

A medicina ayurveda, sistema terapêutico indiano que existe há estimados cinco mil anos, ajuda a prevenir e tratar problemas de saúde com toques precisos e relaxantes.

Spas dão novo status ao banheiro

Nude: o tom exclusivo da pele feminina

Bermudas dão graça à moda masculina

Trabalho&

Muito além da profissão

Motivação e insatisfação com o trabalho que empurram muito eficiência ou um mito. A realização é tão importante quanto a remuneração.

Ney volta a colocar o bloco na rua

Em entrevista ao Correio, artista fala sobre bastidores da produção de álbum depois que lança este mês "A cultura tem as pessoas e matemos a reflexão. É vida".

Busca por vacina contra vírus mobiliza o mundo

- Há experimentos em fase de testes nos Estados Unidos, em Israel, em Hong Kong. Confira o que já se sabe sobre a Covid-19
- Brasil confirma o segundo caso do novo coronavírus em São Paulo. E os EUA registram a primeira morte pela doença
- GDF segue o exemplo do Ministério da Saúde e decreta emergência para facilitar a adoção de medidas contra epidemia

Recuperação anima setor imobiliário

Ameaça a baile funk

Mais um dia de folia em Brasília

BRASÍLIA SEXAGENÁRIA

Cidade Livre, o início da história e da vida na capital

Entrevista / Gilmar Mendes

"O impeachment é uma bomba atômica em termos institucionais"

Ana Maria Campos / Aécio Cirne Ribeiro (Republicanos-DF), Celina Leão (PP-DF) e Érika Kokay (PT-DF) são os deputados federais que mais gastaram dinheiro da cota parlamentar nesta legislatura.

Denise Rothenburg / Eduardo Bolsonaro para o lugar de Rodrigo Maia no comando da Câmara? É o que defendem aliados do presidente. Possível candidatura pode ajudar ainda mais o clima no Congresso.

Luiz Carlos Azedo / O mito se forma na tragédia, como no caso da facada na campanha eleitoral. E se desconstrói na comédia. É o que pode acontecer com Bolsonaro quando briga com os fatos.

CLASSIFICADOS: 3342.1000 - ASSINATURA / ATENDIMENTO AO LEITOR: 3342.1000 - assinante.df@dabr.com.br - GRITA GERAL: 3214.1166

Observe a manchete neste jornal e responda às questões:

1- Qual assunto a manchete principal aborda?

_____

_____

2- Qual a importância desse assunto para os leitores?

_____

_____

_____

_____

LÍNGUA PORTUGUESA

UM POUCO MAIS...

Lembra os papéis do varal que você reuniu com as notícias da semana?
Agora você irá organizá-las por dia, escrevendo nos quadros .

1º dia

2º dia

3º dia

4º dia

5º dia

UM POUCO MAIS...

Agora organize as páginas de seu jornalzinho com as notícias que você coletou e organizou durante a semana. Escolha cinco notícias (as mais importantes) e monte seu jornal conforme o modelo abaixo. Você precisará de papel, caneta e lápis de cor (para as ilustrações). Não se esqueça de escolher qual das notícias será a manchete!

1ª página

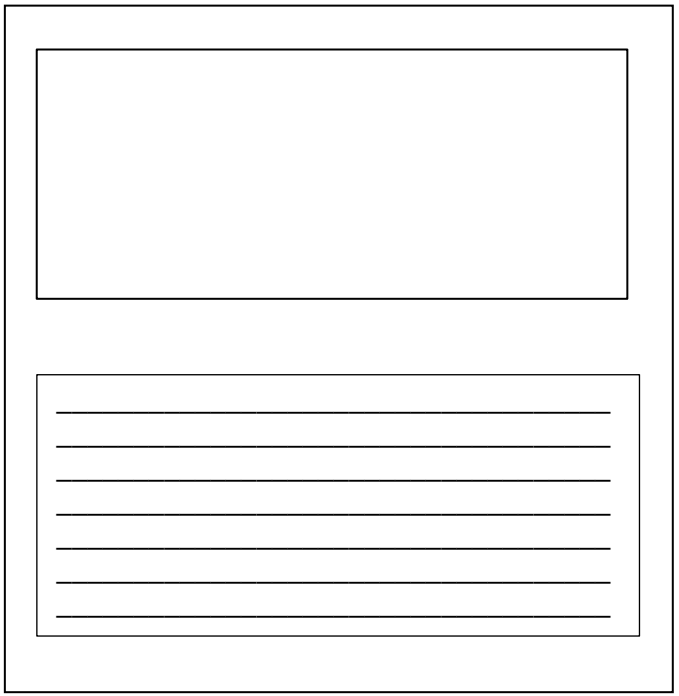

2ª página

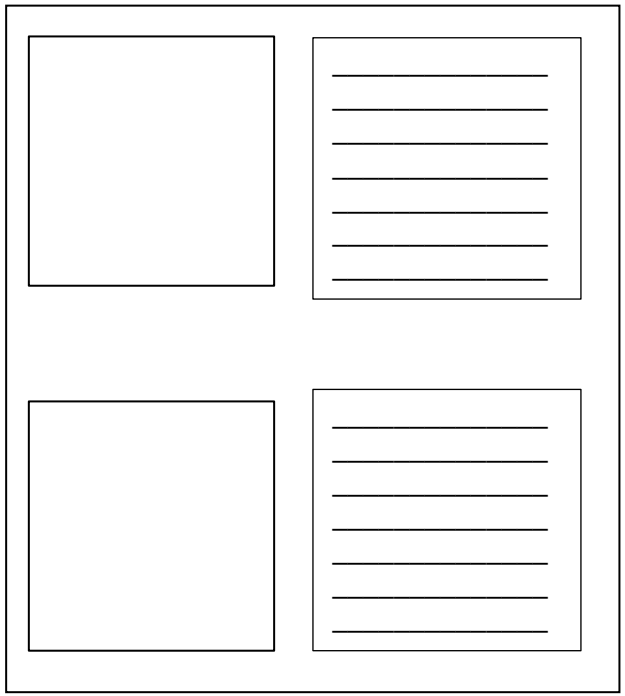

3ª página

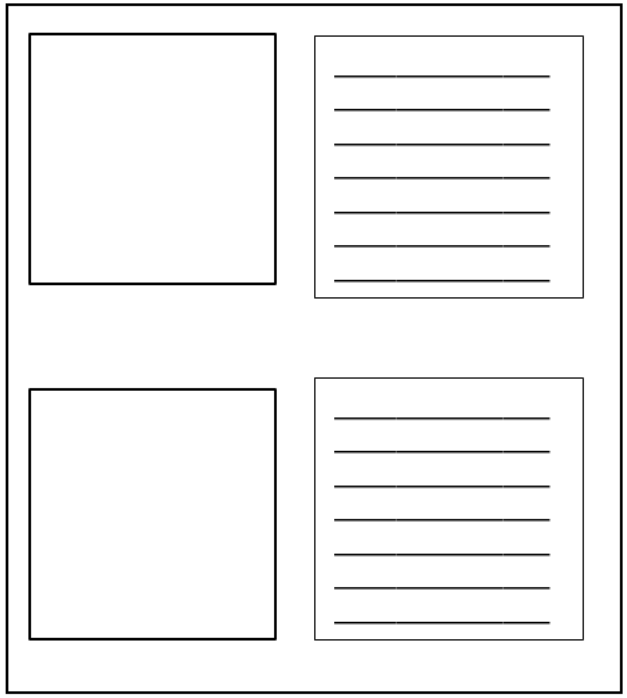

HOJE NOSSO DIA
FOI MUITO DIVERTIDO,
APRENDEMOS BASTANTE!

**AGORA É HORA
DE DESCANSAR,
AMANHÃ TEM MAIS.**

NÃO SE ESQUEÇA DE
CONTINUAR O VARAL DE
PALAVRAS AMANHÃ!

MATEMÁTICA

PARA APRENDER

Pontos de vista

Observe as imagens dos carros e escreva em que posição cada um se encontra:

MATEMÁTICA

PARA APRENDER

Observe as imagens e escreva as diferentes visões de observação do caderno que a menina apresenta:

MATEMÁTICA

ATIVIDADES

Observe os quadrinhos e responda:

Qual é a visão da Magali ao olhar para o bombeiro?

Qual é a visão das meninas ao tirarem a foto?

MATEMÁTICA

UM POUCO MAIS...

Escolha 4 objetos de sua casa e Desenhe-os nas três diferentes visões indicadas na tabela ao lado.

VISTA FRONTAL	VISTA LATERAL	VISTA SUPERIOR

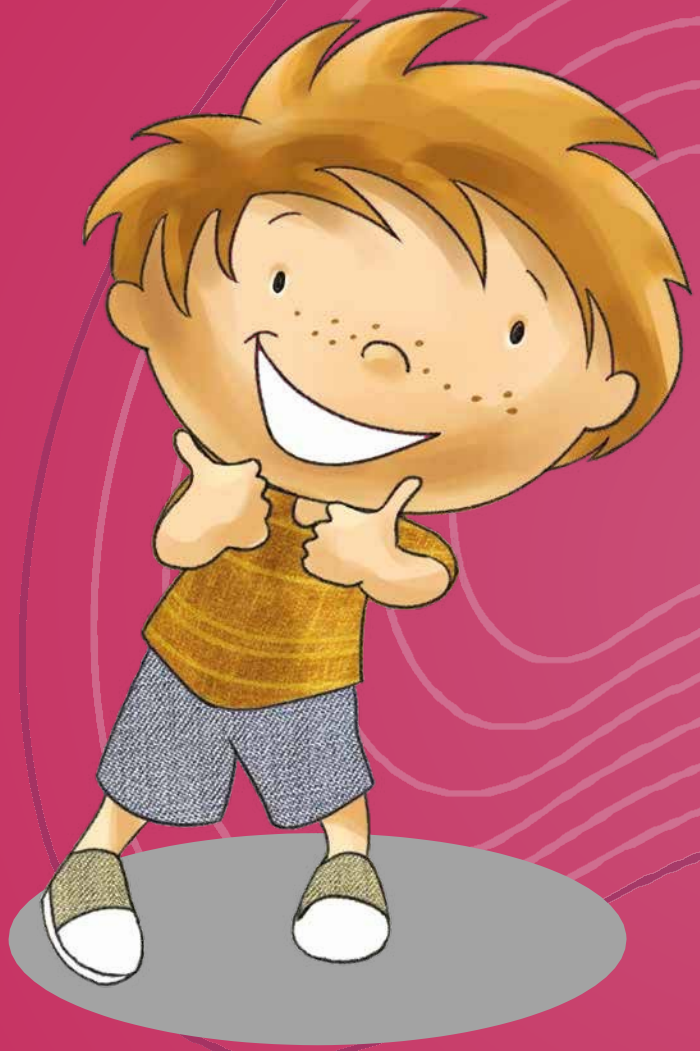

HOJE O NOSSO DIA FOI MUITO DIVERTIDO, APRENDEMOS BASTANTE!

AGORA É HORA DE DESCANSAR.

AMANHÃ TEM MAIS!

CIÊNCIAS

QUAL É A IDEIA?

Pesquisar e compreender a importância do sistema muscular

Assista ao vídeo indicado e escreva nas linhas abaixo, ou em seu caderno, qual a função principal do sistema muscular e dos órgãos que formam a sua estrutura. Como apoio, consulte seu livro nas páginas 48 e 49.

https://www.youtube.com/watch?v=2ht6F87WXUA

CIÊNCIAS

QUAL É A IDEIA?

Pesquisar e compreender a importância do sistema respiratório

Escreva nas setas o nome dos músculos que formam o corpo humano. Como apoio, consulte seu livro na página 49.

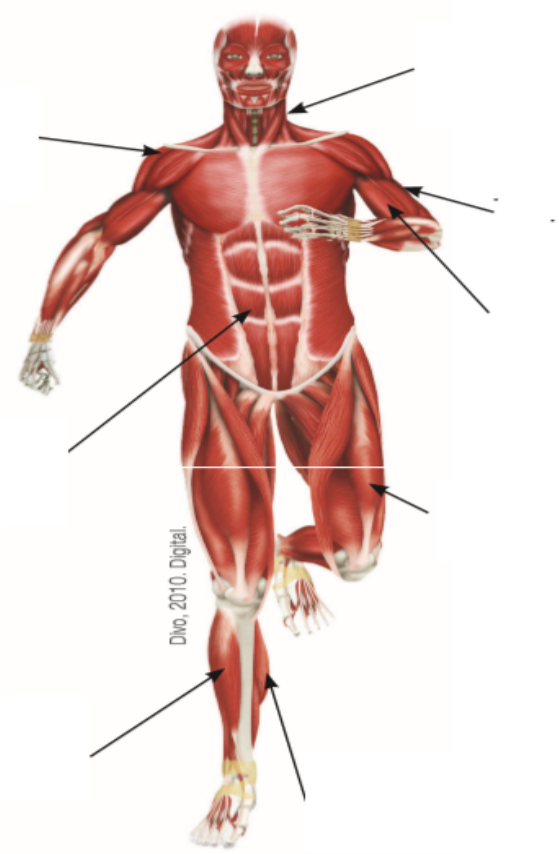

QUANTAS INFORMAÇÕES APRENDEMOS SOBRE NOSSO CORPO!

POR HOJE É SÓ!

AMANHÃ TEM MAIS.

GEOGRAFIA

PARA APRENDER

Observe hoje, durante o dia inteiro, a variação do tempo em sua cidade e registre nos quadros abaixo as mudanças que você constatou:

Data _____

Manhã _____

_____

_____

_____

Tarde

_____

_____

Noite

GEOGRAFIA

ATIVIDADES

Assista ao vídeo indicado e escreva ações que fazemos que impactam nas variações climáticas do nosso planeta.

https://www.youtube.com/watch?v=o7mjvaRjYJk

COMO FOI
DIVERTIDO HOJE!

ATÉ AMANHÃ!

HISTÓRIA

PARA APRENDER

As ideias de liberdade no Brasil.

Consulte em seu livro de História, na página 156, e responda às questões no quadro abaixo, ou em seu caderno.

O que esta imagem representa? Qual nome recebeu este movimento e por quê? Quem foi seu principal personagem?

SÁ, Eduardo de. *Julgamento da Inconfidência*. 1921. 1 óleo sobre tela. Museu Histórico Nacional, Rio de Janeiro.

HISTÓRIA

PARA APRENDER

Consulte seu livro na página 157 e escreva nas linhas abaixo, ou em seu caderno, o que foram as lutas pela liberdade.

ECKOUT, ALBERT. *Dança dos tapuias*. 1641. 1 óleo sobre tela, 168 cm × 294 cm. Museu Nacional da Dinamarca, Copenhagen. Detalhe.

HISTÓRIA

PARA APRENDER

https://www.youtube.com/watch?v=wADmQiM8XZY

Assista ao vídeo indicado e escreva quem foi Tiradentes e os fatos importantes sobre ele. Registre nas linhas abaixo, ou em seu caderno.

APRENDEMOS BASTANTE,
NÃO É MESMO?

AGORA É HORA DE DESCANSAR.

SEMANA QUE VEM TEM MAIS!